



Är du intresserad av att flytta hit? Vi har lediga tomter i området Djurhult i Lessebo och på Törnrosa i Hovmantorp. Titta in på [lyftbicken.se](http://lyftbicken.se) för att få veta mer!

Lessebo är en kommun i Glasriket, ett av Sveriges mest besökta turistmål. Vi växer och utvecklas och i dag bor cirka 8 800 invånare i våra fyra tätorter Lessebo, Hovmantorp, Kosta, Skruv och på den omgivande, genuint vackra småländska landsbygden.

Till oss tar du enkelt. Kommunikationerna med buss är goda och tåget stannar både i Lessebo och Hovmantorp. Regionens större orter är aldrig långt borta och resan till Köpenhamn tar knappt tre timmar.

**Lessebo kommun**  
Lätt att komma hem.

Foto bakside: Emma Vucokovic



Norrskälen över Låven  
Foto: Richard Kavito



Mårten Eriksson

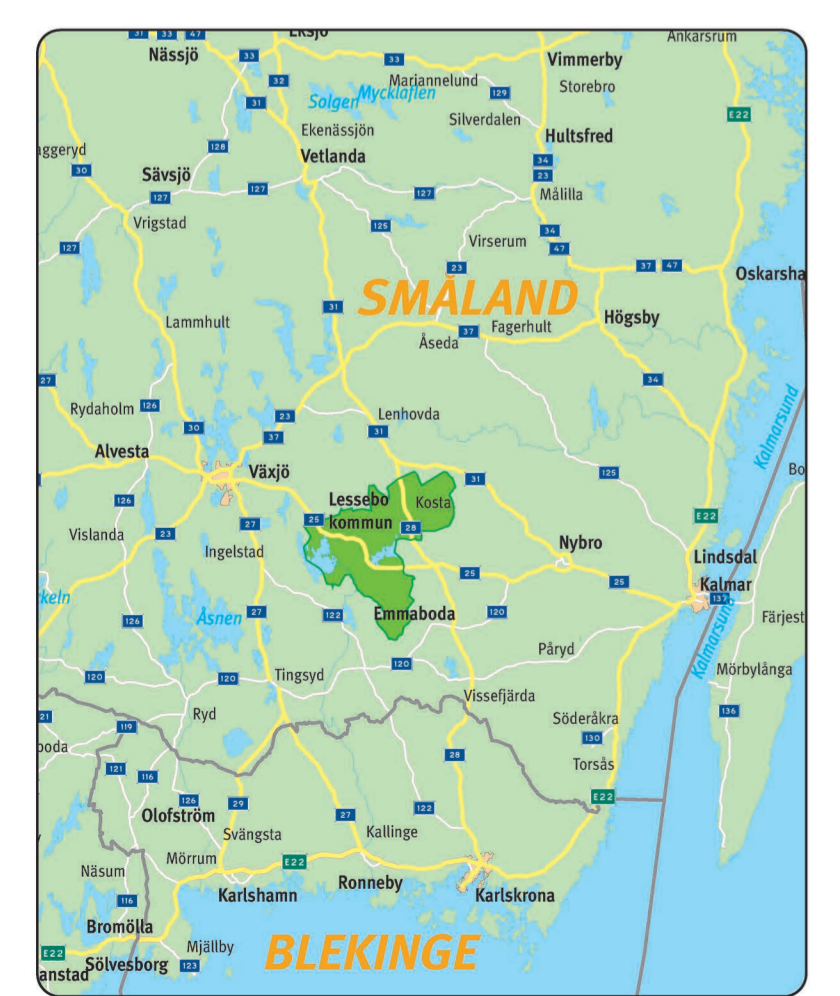

Lessebo kommunkartan produceras av **KARTGUIDEN**  
Postadress: Box 55157, 501 14 Borås  
Telefon: 031-160 55 90  
[www.kartguiden.se](http://www.kartguiden.se) • [info@kartguiden.se](mailto:info@kartguiden.se)  
Den här publikation är inte avsedd för navigering.

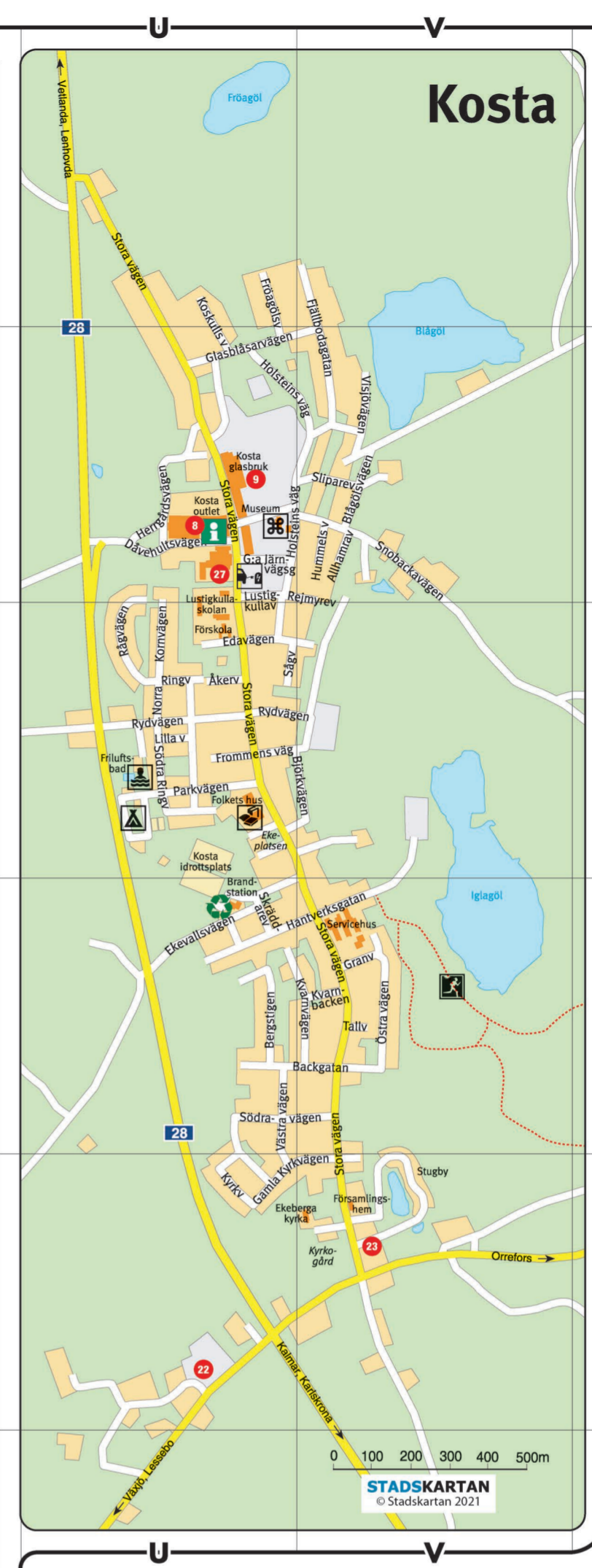
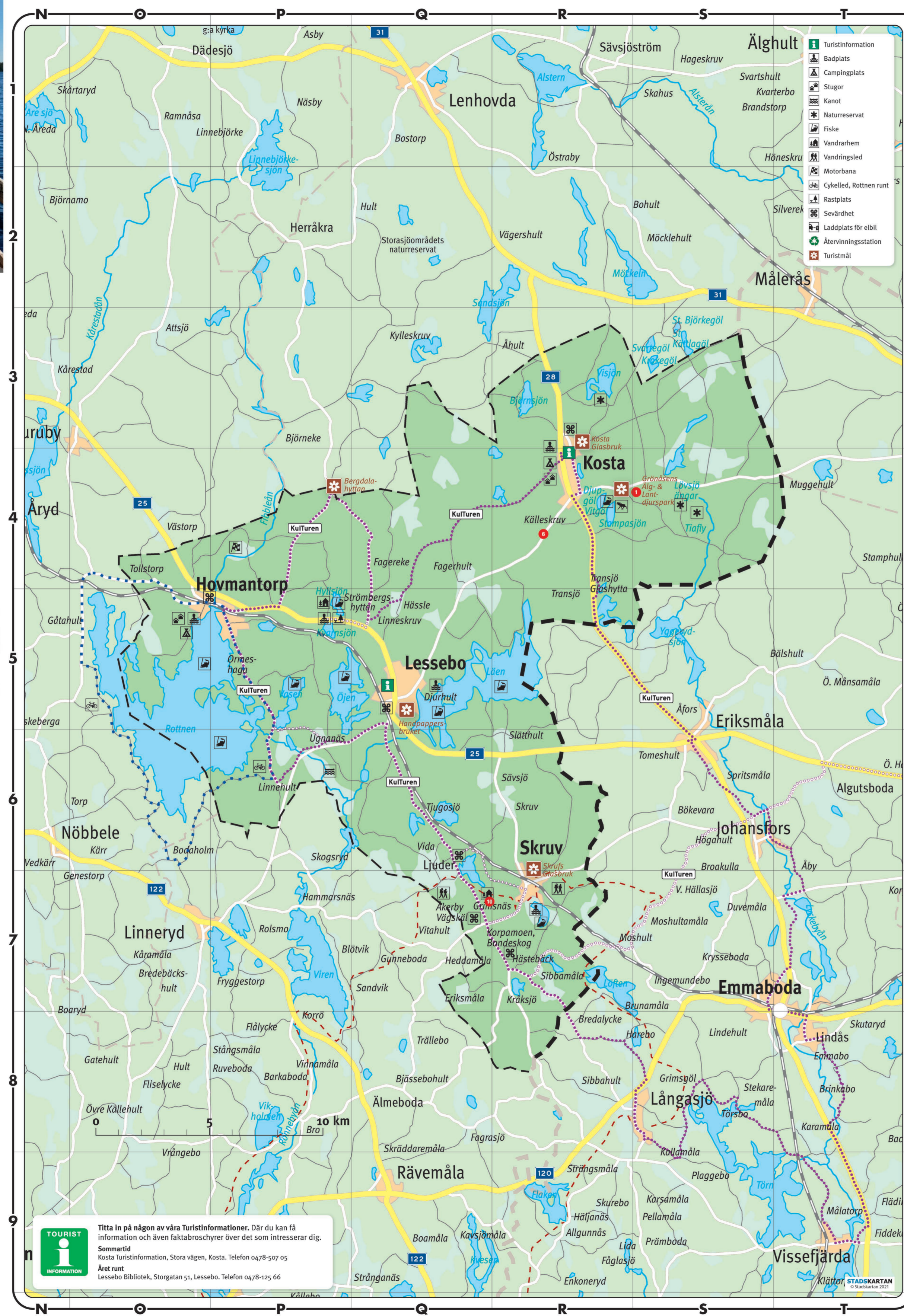

Kosta	U2	Herrgårdsvägen	U2	Snoöbacken	V2	Skruv	XY3	Lagervägen	Y2-2
Backen	U4	Hummels v	V2	Släv	U3	Bjergst	XY2	Lilavägen	XY2
Bergst	U4	Kornv	U3	Södra Ringv	U3	Brådgården	X1	Mejerigatan	XY2
Björsv	U2-2	Koskullsv	U2-2	Södra v	U4	Bullv	X2	Nyv	Y2
Blågåsv	V2	Kvarnbacken	V4	Tallv	V4	Gamla v	X3	Parkv	X2
Dävedshultsv	U2	Kvarn	V4	Visjösv	V2	Genv	X3	Skolvägen	X3
Edav	U3	Kylor	U5	Västervä	U4	Gemensgäst	X3	Sandösv	X1
Ekevallsv	U4	Lilla v	U3	Akeröv	U3	Stenv	Y2	Glasbruksvägen	Y2
Fällböds	V1-2	Lustigullav	U2-3	Östra v	V4	Gåsamålv	Y2-3, Y2-3	Storg	Y3, Y2
Fronnens v	U3	N Ringv	U3	Frågösv	U1-2	Jenny v	Y2	Tullbergsv	Y2
Frågösv	U1-2	Parkv	U3	Åkeröv	U3	Järnlagv	XY2	Villast	Y3
Gamla Järnvägsv	U2	Reimv	V2	Kajv	V2	Villav	Y2	Västervä	Y3
Gamla Kyrkvä	U1-3	Räv	U3	Kanallv	X2	Västervä	X2	Västervä	X2
Glasblåsv	U2	Räv	U3	Kristallv	Y2	Åbnov	Y3	Åbnov	Y3
Gravv	V4	Skrådarev	U4	Kronparksv	Y2	Östra infanten	Y2	Östra infanten	Y2
Hantverksv	U4	Silarev	V2	Kyller	X2, XY2				



©2013 Boda Art Gallery  
Foto: Pernilla Abrahamsson



Midnattsmarsch i Lessebo  
Foto: Anne-Maj Vågner Lindahl



**Välkommen!  
Welcome!  
Willkommen!**

**Lessebo kommun**  
Lätt att komma hem.



**KOSTA LODGE**

Upplöv Småland och Glasriket!

Kosta Lodge är beläget mitt i det Småländska Glasriket, i närhet till ett av Sveriges äldsta glasbruk. Kom till oss för att uppleva, bo och må bra.

STORA VÄGEN 2, KOSTA | 0478-590 530 | WWW.KOSTALODGE.SE

**LÅGPRISVARUHUSET**

SHOPPA BILLIGT & FYNDA SMART...

Stanna hos oss när du är i Kosta. En oväntad shoppingupplevelse!

HULTERSTAD 1, KOSTA  
TEL. 070-719 03 31  
ALLA DAGAR 09.00-20.00

Billigt över för en smålänning

**KOSTA FASHION**

6000 kvm varumärkeshopping till OUTLETpriser Upp till 70% billigare!

Öppet som Kosta Outlet  
Stora Vägen 77, Kosta  
www.kostaoutlet.se

**Mat Underhållning Glasblåsning**

Stora Vägen 96 - Kosta  
www.kostahyttills.se

**LESSEBO HANDPAPPERSBRUK**

CAFÉ - BUTIK - HANTVERK - KONST KULTUR - KONFERENS - UTBILDNING

www.lessebohandpappersbruk.se  
www.lessebohandmadepaper.com  
www.sv.se/kronoberg

**Kulturen**

Längs den 14 mil slingrande och natursköna Kulturen kan du hitta nya smuttronställen i Emmaboda och Lessebo kommuner. Här finns spår efter inlån timer och industrialisering. Här finns skön, mörk och troll. Låt dig lockas av trädens sus eller brukens brus i denna vackra bygd.

Välj tema för din resa. Landskap, Kultur & Historia, Form & Design eller Upplevelser.  
www.glasriket.se

**SKRUF** SINCE 1897

Kolonn

Skruks Glasbruk AB  
Kajvägen 4, 365 94 Skriv  
Telefon: 0478-201 33  
info@skrufglasbruk.se  
www.skrufglasbruk.se

MÖT VÅRA ALGAR OCH LANTDJUR!

**Grönåsen**

Öppet Alla dagar 14 - 17h - Kosta  
Telefon 0478 507 70 - www.gronasen.se

**ICA Supermarket**

Hovmantorp

Öppet 8-22 ALLA DAGAR  
TFN: 0478-485 65

**LESSEBO CAMPING**

30 campingplatser med/utan el för husvagn och husbil, servicehus med kök, tvätt och dusch. Kommunal badplats intill. Fiskekort.

0478 - 77 00 10  
www.lessebocamping.se

**KOSTA BODA ART HOTEL**

the Experience

www.kostabodaartotel.se

**VARUMÄRKESHOPPING**

20.000 kvm

ÖPPETTIDER: se Hemsidan  
Stora Vägen 77, Kosta  
www.kostaoutlet.se

**Safaripark**

Öppet som Kosta Outlet  
Stora Vägen 77, Kosta  
www.kostaoutlet.se

**Safaritur i småländsk urskog!**

För mer information se www.kostasafaripark.se

**LESSEBO HANDPAPPERSBRUK**

CAFÉ - BUTIK - HANTVERK - KONST KULTUR - KONFERENS - UTBILDNING

www.lessebohandpappersbruk.se  
www.lessebohandmadepaper.com  
www.sv.se/kronoberg

**Röda Korset**

Mötesplats Kupan Second Hand

Vi tar tacksamt emot kläder och pryglar.

Storgatan 85  
365 42 Hovmantorp  
Telefon: 0478-404 90

Öppet  
onsdag - fredag 14-18  
lördag 10-13



# Besöksmål • Mat Boende • Shopping

**BO ACCOMMODATIONS | UNTERKUNFT**

**HOTELLHOTELL/PLUGGBOAR**

Hotel/Motel/Guest house | Hotel/Motel/Pensioner

Kosta Boda Art Hotel • Stora vägen 75 • Kosta ..... 0478-348 30 84  
Kosta Lodge • Stora vägen 2, Kosta ..... 0478-59 05 30 84

**VANDRARBÄNDR**

Hovmantorp | Hovmantorp/Zimmer mit Frühstück

Bergå 888 • Bergåla Österg. • Hovmantorp, 0793-47 07 93 P4  
Duchow • Älgst. Bergåla • Kosta ..... 076-245 06 30 84  
Gemsås Bergåla • Gemås • Stora ..... 0478-346 21 83  
Lesbo Handpappersbruk • Storgatan 79 • Lesbo ..... 0478-70 00 10 05  
Ljuder • Hovmantorp/Amerikazimmer ..... 0478-328 24 06  
Möten gästis • Kosta • Glasbruksgården • Kosta ..... 0478-507 05 83  
Stora Gårdsrum • Kåriga 4 • Stora ..... 0478-200 62 87  
Stora Fattomsrum • Kåriga 4 • Stora ..... 0478-201 26 87  
Stora Gårdsrum • Storgatan 85 • Lesbo ..... 0478-121 23 05

**UTVANDRARBÄNDR**

Emigrant country | Auswanderer-Region

Kasta Boda Art Hotel • Stora vägen 75 • Kosta ..... 0478-348 30 84  
Kasta Lodge • Stora vägen 2 • Kosta ..... 0478-59 05 30 84  
Lesbo camping • Hjertingelsgården • Lesbo ..... 0478-70 00 10 05  
Näpplingens • Stora vägen 66 • Kosta ..... 078-38 77 49 84  
Väländscamping • Badby • Stora ..... 0478-204 07 83

**ÅTA CULINARY | KULINÄRSCHES**

**RESTAURANT/Pizzeria**

Restaurang/Pizzeria | Restaurang/Pizzeria

Buzan 1743 • Stora vägen 75 • Kosta ..... 0478-348 30 84  
Dan Canillo Pizzeria • Stora vägen 61 • Kosta ..... 0478-506 30 84  
Kosta Boda Art Hotel Lesbo • Restaurang Glasbruk  
Stora vägen 75 • Kosta ..... 0478-348 30 84  
Kosta Brändsk • Stora vägen 96 • Kosta ..... 0478-346 05 83  
Kosta Lodge • Stora vägen 2 • Kosta ..... 0478-59 05 30 84  
Mannagården • Stora vägen 77 • Kosta ..... 0478-349 35 83  
Omni Restaurang & Pizzeria • Storgatan 56 • Lesbo ..... 0478-315 05 84  
Pizzeria Stora • Storgatan 2 • Stora ..... 0478-202 02 87  
Pizzeria Viken • Storgatan 61 • Lesbo ..... 0478-70 00 10 05  
Pizzeria Äng • Storgatan 33 • Lesbo ..... 0478-100 10 05  
Restaurang Lesbo • Storgatan 66 • Hovmantorp ..... 0478-415 30 85  
Sannes Thamat • Lesbo ..... 076-642 58 05  
Våda Kro • Centräl 1 • Hovmantorp ..... 0478-102 44 05

**HYTTILL**

Hot-shop herring | Hyttill

Hyttill i Bergåla • Bergåla • Hovmantorp ..... 078-533 41 66 P4  
Hyttill i Kosta • Kosta glasbruk ..... 0478-500 00 83

**CAFÉ/RESTAURANT/BAGERI**

Café/Patisserie/Bakery

Café/Konfektörens/Bäckeri

Café Anja Hägglid • Hå • Ljuder ..... 0478-230 11 04  
Café Center • Hå • Kosta Outlet • Kosta ..... 0478-349 35 83  
Café Sjöen • Hovmantorp • Stora vägen 2 • Stora ..... 0478-201 33 87  
Gemsås Låneshuset Bageri & Café • Hjertingelsgården • Stora ..... 0478-202 02 87  
Hå • Hovmantorp ..... 073-522 58 18 05  
Jämså • Hovmantorp • Stora vägen 58 • Hovmantorp ..... 073-544 42 41 05  
Kandian Öst • Storgatan 73 • Hovmantorp ..... 0478-400 31 05  
Kosta Brändsk • Stora vägen 96 • Kosta ..... 0478-346 05 83  
Kosta Bageri • Kosta ..... 073-408 82 77 83  
Lesbo Handpappersbruk • Storgatan 79 • Lesbo ..... 0478-70 00 10 05  
Pappes Kondis • Storgatan 44 • Lesbo ..... 0478-100 07 05

**NATURUPPLEVELSER**

Nature experiences | Naturelebnisse

Kullåsen ..... 0471-24 18 00  
Kåriga • Lesbo ..... 0478-125 08 05  
Låneshuset • Hovmantorp ..... 0478-507 05 84  
Låneshuset • Hovmantorp ..... 0478-507 05 84  
Sjögränd • Hovmantorp ..... 0478-507 05 84

**LESSEBO kommun**



**Service Näringsliv**

**apoteket**

Apoteket Örnen  
Storgatan 71  
Lessebo

0771-450 450  
www.apoteket.se

**Ladda bilen i Lessebo kommun**

HITTA NÄRMSTA LADDSTOLPE PÅ KARTAN

**Har Du de 3 hemma?**

- Brandvarnare
- Brandsläckare
- Brandfilt

**LESSEBO kommun**

